Новый продукт в семействе
"RAM block"

Новое поколение навесных шкафов

Серия ST

Сделано в России!

Сделано в России!

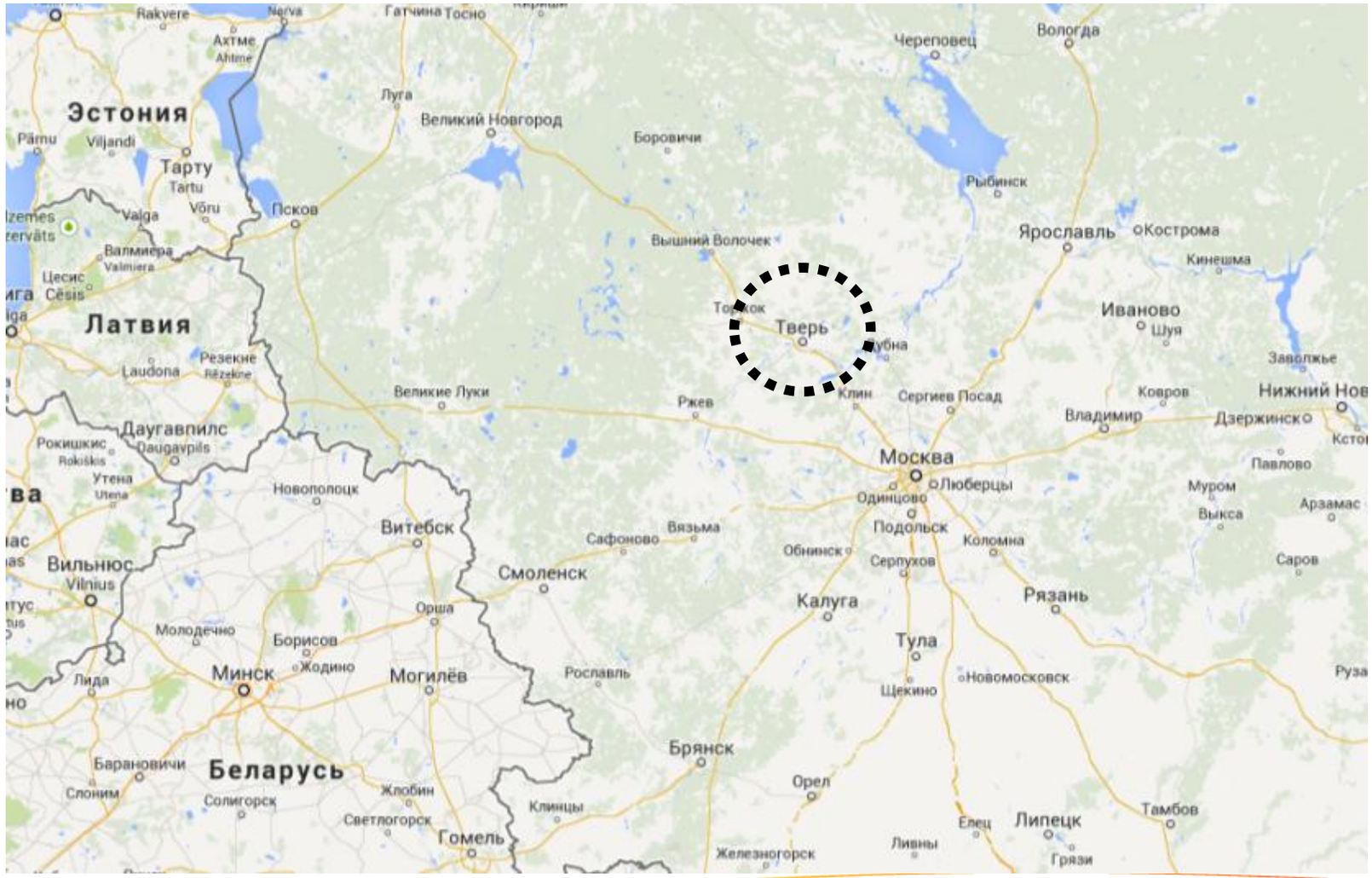

Конструкция

Материал:
-Каркас – сталь 1.2 мм
-Дверь – сталь до 1.5 мм
-Порошковое покрытие – цвет RAL 7035*
-Монтажная плата – оцинкованная сталь 2 мм
-Уплотнитель – вспененный полиуретан

Комплект поставки:
-Корпус с дверью
-Монтажная плата
-Кабельный фланец
-Дополнительные аксессуары

* Специальное исполнение по цвету планируется анонсировать во 2-м полугодии 2014 г.

Улучшения

Конструкция замка включает металлическую личинку

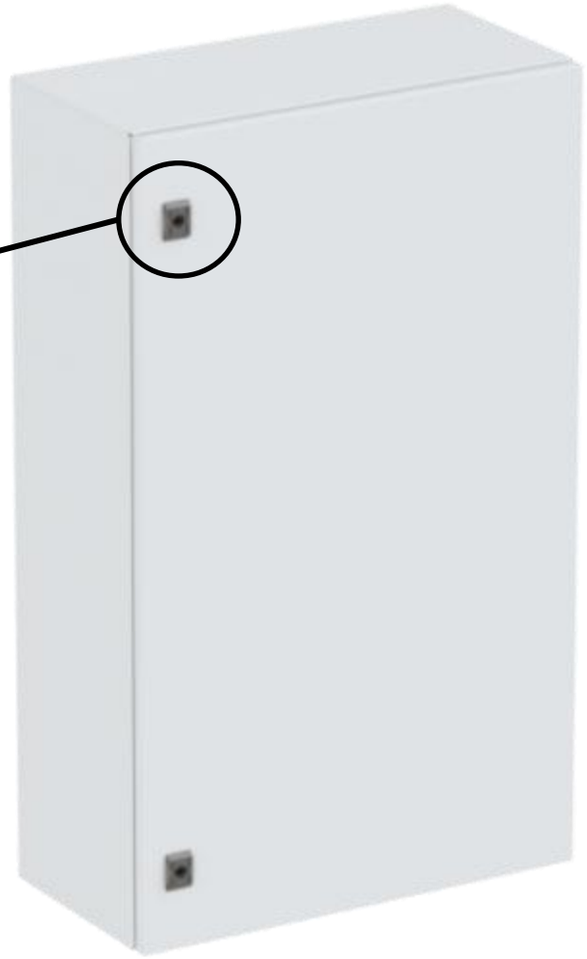

Улучшения

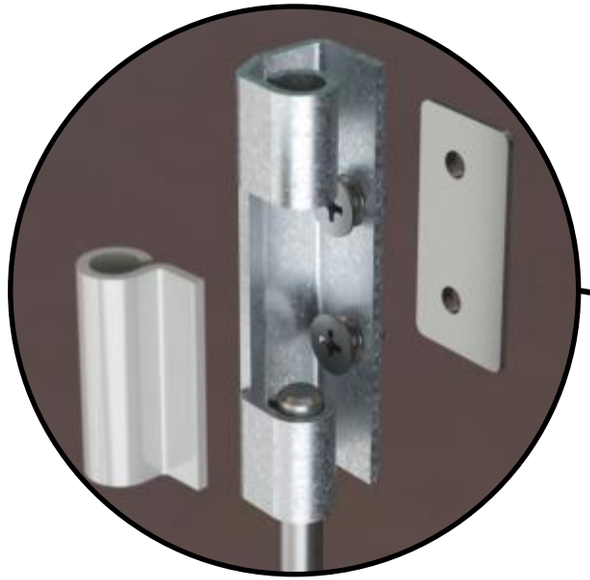

В петлях отсутствуют пластиковые элементы

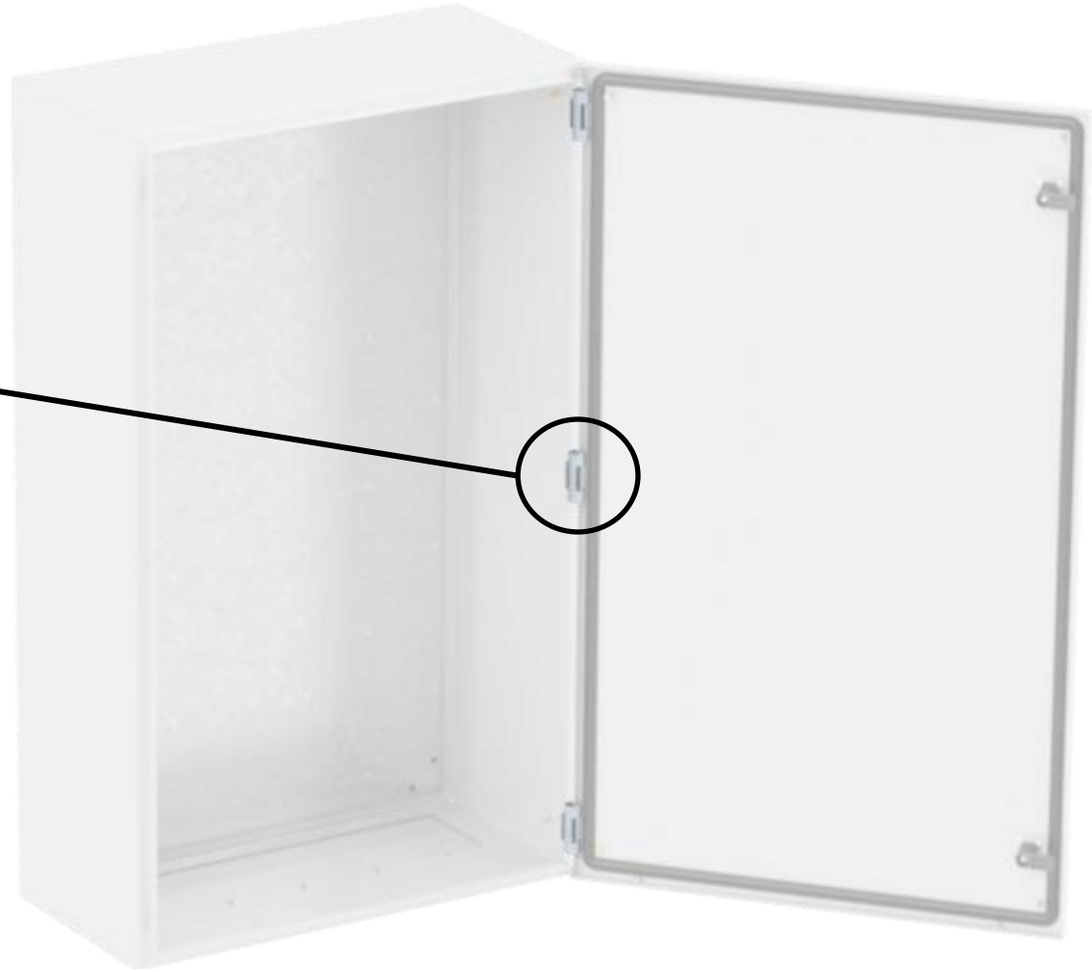

Улучшения

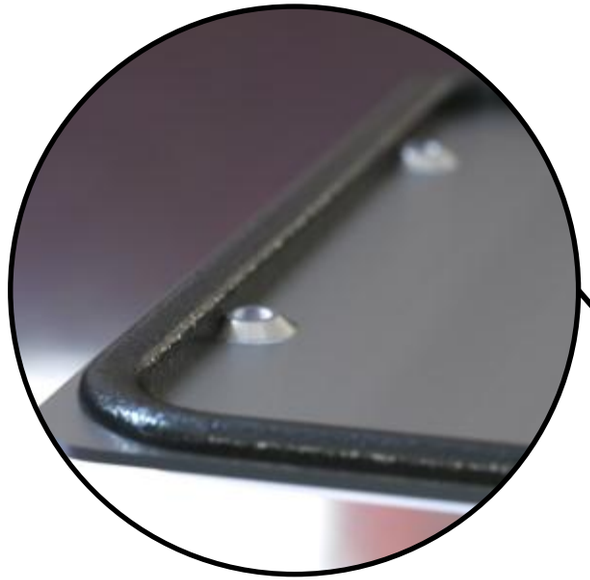

Замкнутый контур из полиуретана
на кабельном фланце

Улучшения

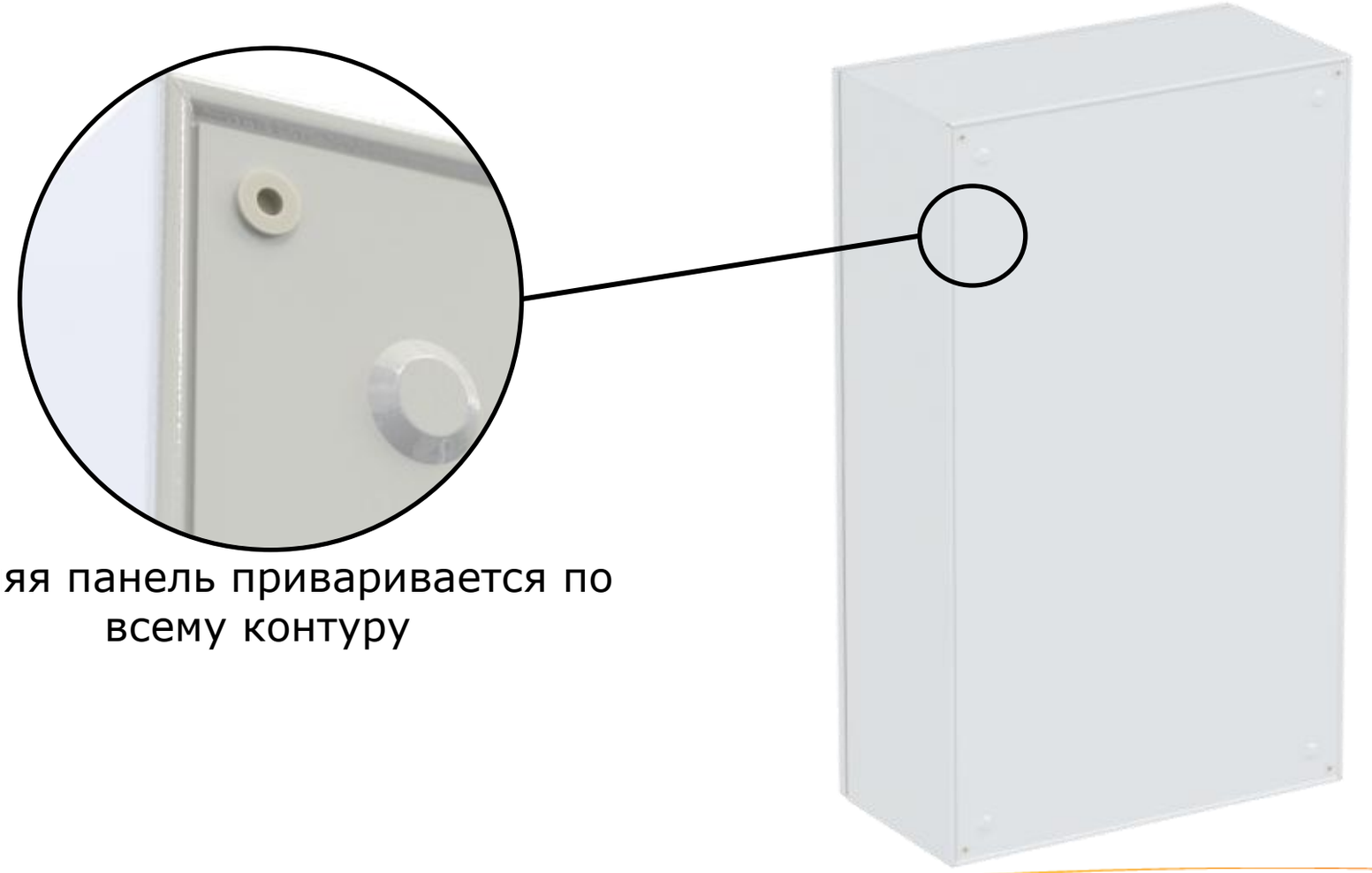

Задняя панель приваривается по всему контуру

Улучшения

Технологические отверстия снабжаются заглушками

Улучшения

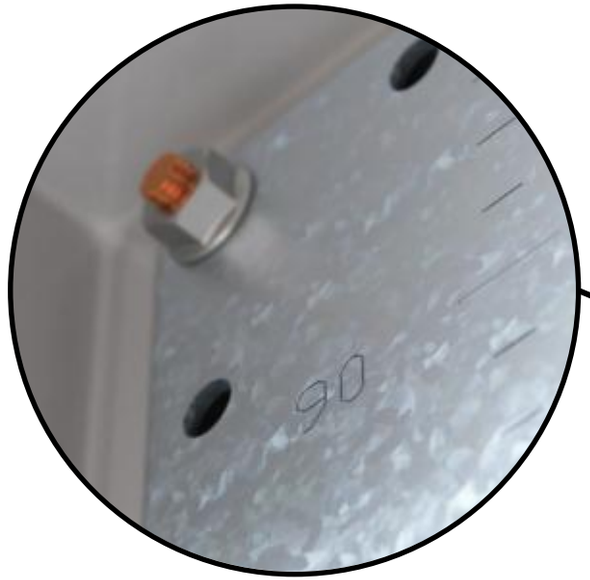

На монтажную плату нанесена специальная маркировка с шагом 1 см

Совместимость аксессуаров CE и ST

Подтверждены параметры

- ✓ **IP65** – степень пыле- и влагозащиты
- ✓ **IK10** – ударопрочность
- ✓ **УХЛ 1** – климатическая зона
- ✓ **9 баллов*** – сейсмо- и вибропрочность

* По MSK 64

ИТОГО

- ST – новая серия сварных корпусов ДКС
- Сделано в России
- Улучшена конструкция
- Всегда на складе!

Спасибо!